balearhouse
consulting inmobiliario

Ausgezeichnete neu gebaute Villa in Costa de la Calma mit Meerblick und Zugang zum Strand.

Image not found or type unknown

Price

3.300.000 €

Location

Costa de la Calma-Paguera / Mallorca Südwesten / Costa de la Calma

Description

An der Südwestküste Mallorcas, in der Nähe der Stadt Santa Ponsa, liegt Costa de la Calma, ein ruhiger Ort mit Stränden, die einige der spektakulärsten Sonnenuntergänge der Insel bieten. Darüber hinaus sind ein exzellenter Yachtclub, renommierte Golfplätze und zahlreiche Geschäfte, Restaurants und Caféterrassen leicht zu erreichen.

In dieser privilegierten Umgebung, mit Blick auf das Mittelmeer und bis hinunter zum Meer, wird dieses spektakuläre Projekt einer Villa mit exzellenten Qualitäten und einem völlig modernen Design auf einem Grundstück von 850 m2 verwirklicht, wobei der Kunde die Möglichkeit hat, die Anordnung der Räume zu wählen. Der Entwurf ist derzeit auf zwei Ebenen angelegt. Die Eingangsebene besteht aus einem Wohn-Esszimmer und einer geräumigen Designerküche, alle mit Zugang zu den Veranden und Terrassen mit Außenlounges, Solarium und großem Swimmingpool. Auf der unteren Ebene befinden sich die 3 geräumigen Schlafzimmer mit en-suite Badezimmern und Zugang zu den Gartenbereichen.

Die Villa bietet viel Privatsphäre und ein hohes Maß an Komfort und Wohlbefinden, da sie mit den besten Materialien und der neuesten Haustechnik ausgestattet ist.

In Balearhouse werden wir Ihnen alle Informationen und Details zu jedem der Projekte geben.

Details

Doppelzimmer	3
Bäder	3
Wohnfläche	300
Fläche Grundstück	850

Extras

Klimatisierung
Alarm
Einbauschränke
Zentralheizung
Heizung
Waschküche
Eigenes Schwimmbad
Solarium
Automatisches Bewässerungssystem
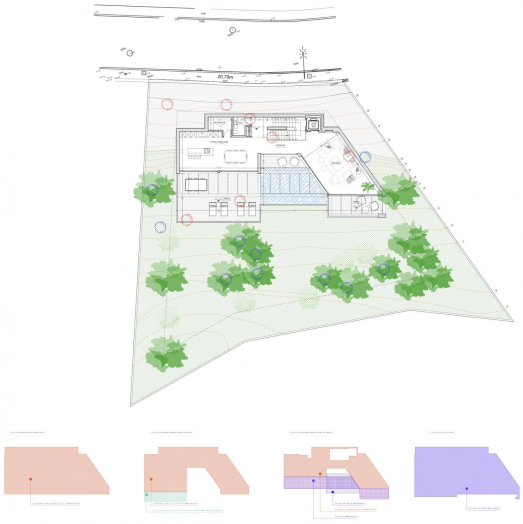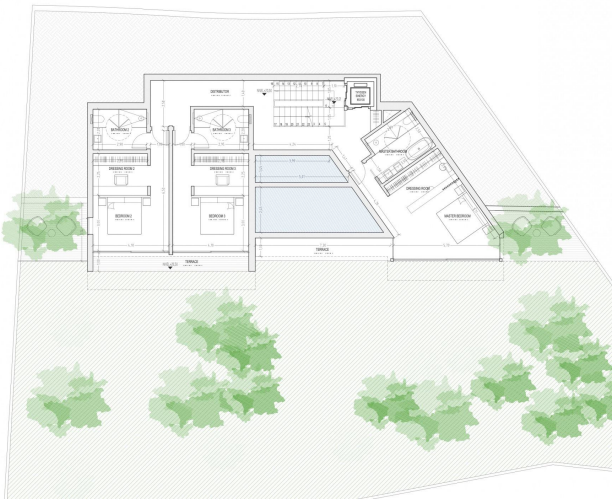
Photos